



**Università
degli Studi
di Palermo**

SAAF 80
DIPARTIMENTO
SCIENZE
AGRARIE
ALIMENTARI
FORESTALI | 1942
2022

Mobilità internazionale Erasmus +



Studio e Tirocinio



Mobilità per studio

Scelta della meta

31 Accordi Erasmus

15 Paesi EU ed extra EU

76 posti disponibili

Periodo da **4** a **12** mesi



erasmus



Applicativo CINECA: <https://unipa.esse3.cineca.it/>

Docente coordinatore	Denominazione Università	Studenti Primo Ciclo	Durata prevista (in mesi)
COMPARETTI_Antonio	ANGEL KANCHEV UNIVERSITY OF RUSE	2	6
INGLESE_Paolo	CYPRUS UNIVERSITY OF TECHNOLOGY	2	4
CONTE_Pellegrino	UNIVERSITAET KOBLENZ-LANDAU	1	6
PROVENZANO_Giuseppe	Universidad de Castilla -La Mancha	3	6
CRESCIMANNO_Maria	UNIVERSIDAD DE CORDOBA	8	5
FARINA_Vittorio	UNIVERSIDAD MIGUEL HERNANDEZ DE ELCHE	2	9
PROVENZANO_Giuseppe	UNIVERSITAT DE LLEIDA	2	6
CRESCIMANNO_Maria	UNIVERSIDAD POLITECNICA DE MADRID (UPM)	4	6
SCALENGHE_Riccardo	UNIVERSIDAD DE SANTIAGO DE COMPOSTELA	3	12
LO_PAPA_Giuseppe	UNIVERSITAT ROVIRA I VIRGILI	3	6
FARINA_Vittorio	UNIVERSIDAD POLITÉCNICA DE VALENCIA	2	9
INGLESE_Paolo	UNIVERSIDAD POLITÉCNICA DE VALENCIA	1	6
SCALENGHE_Riccardo	TARTU ÜLIKOOL	2	9
SCALENGHE_Riccardo	UNIVERSITE DE POITIERS	1	4
COMPARETTI_Antonio	AGRICULTURAL UNIVERSITY OF ATHENS	2	6
CRESCIMANNO_Maria	JOSIPHURAJ STROSSMAYER UNIVERSITY OF OSIJEK	2	5

Docente coordinatore	Denominazione Università	Studenti Primo Ciclo	Durata prevista (in mesi)
DAZZI_Carmelo	KÁROLY RÓBERT FOISKOLA	1	5
DAZZI_Carmelo	Hungarian University of Agriculture and Life Sciences (MATE)	2	5
DAZZI_Carmelo	Hungarian University of Agriculture and Life Sciences (MATE)	1	5
LO_PAPA_Giuseppe	UNIVERSITY OF GYOR	2	5
LO_PAPA_Giuseppe	UNIVERSITY OF GYOR	2	5
LO_PAPA_Giuseppe	UNIVERSITY OF GYOR	1	5
LO_PAPA_Giuseppe	UNIVERSITY OF GYOR	1	5
LO_PAPA_Giuseppe	UNIVERSITY OF PANNONIA	3	6
COMPARETTI_Antonio	VYTAUTAS MAGNUS UNIVERSITY	4	6
PROVENZANO_Giuseppe	WAGENINGEN UNIVERSITEIT	2	6
GALATI_Antonino	UNIVERSITY OF AGRICULTURE IN KRAKOW	6	5
LO_PAPA_Giuseppe	THE UNIVERSITY COLLEGE OF TOURISM AND ECOLOGY	2	5
LO_PAPA_Giuseppe	THE UNIVERSITY COLLEGE OF TOURISM AND ECOLOGY	2	5
INGLESE_Paolo	UNIVERSITATEA DE STIINTE AGRONOMICE SI MEDICINA VETERINARA BUCURESTI	1	6
DAZZI_Carmelo	SLOVENSKÁ POLNOHOSPODÁRSKA UNIVERZITA V NITRE	2	5

Requisiti generali di ammissibilità

- Possedere una carriera attiva ed essere in regola con i versamenti delle tasse e contributi, a pena di esclusione
- Gli studenti iscritti **part-time** possono presentare candidatura a condizione che nel Learning Agreement siano inseriti solo gli insegnamenti previsti dal regime part-time scelto o insegnamenti degli anni precedenti

Contributo finanziario per la mobilità

- Da € 250,00 mensili a € 350,00 mensili (€ 700,00 mensili per mobilità extra-UE + contributo viaggio fino ad 1 massimo di € 1.500,00)
- Contributo integrativo per studenti con minori opportunità (*studenti con problemi fisici e di salute certificati e con condizioni socio-economiche svantaggiate*)

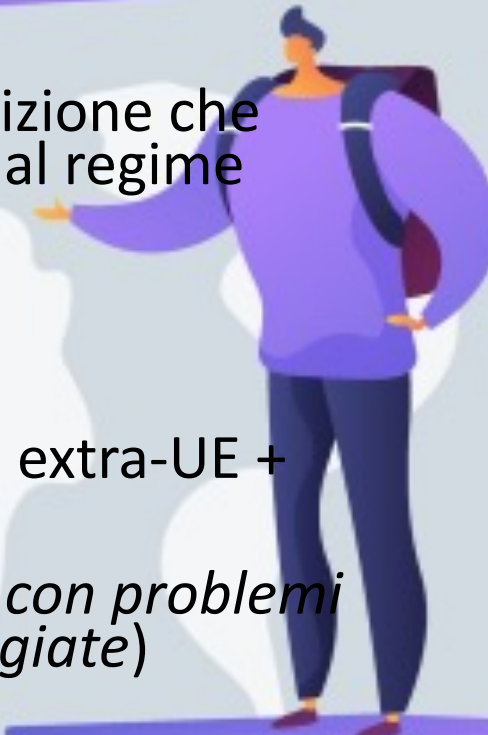

Prima di presentare la domanda online, lo studente deve verificare:

- i requisiti indicati dal Coordinatore di sede del progetto di mobilità prescelto e/o dai Corsi di Studio (“Limitazioni”) (riportati all’interno dell’applicativo digitale CINECA)
 - l’offerta didattica dell’Università partner, onde evitare l’eventuale incompatibilità con il proprio piano di studi;
 - gli eventuali requisiti linguistici richiesti dall’Università partner;
 - le scadenze di application indicate dall’Università partner.
- 

Selezione

- La selezione avviene in fasi distinte:
- a) ammissibilità della candidatura
- b) valutazione della carriera accademica
- c) colloquio tenuto da un'apposita Commissione per ultimare il processo di selezione a seguito di pubblicazione della graduatoria provvisoria

Learning agreement (LA)



- Lo studente vincitore di posto di mobilità è tenuto a compilare il Learning Agreement che consente il riconoscimento accademico dell'attività svolta presso l'Università partner.
- Il Learning Agreement è concordato tra lo studente e il Coordinatore di sede, sottoscritto dallo studente e dal Coordinatore di sede, è approvato dal Coordinatore del Corso di Studio.
- Il Learning Agreement deve essere compilato utilizzando l'apposita procedura informatica sulla piattaforma CINECA
- **Contact Person di Dipartimento:** Dott.ssa Sonia Valentino (sonia.valentino@unipa.it)

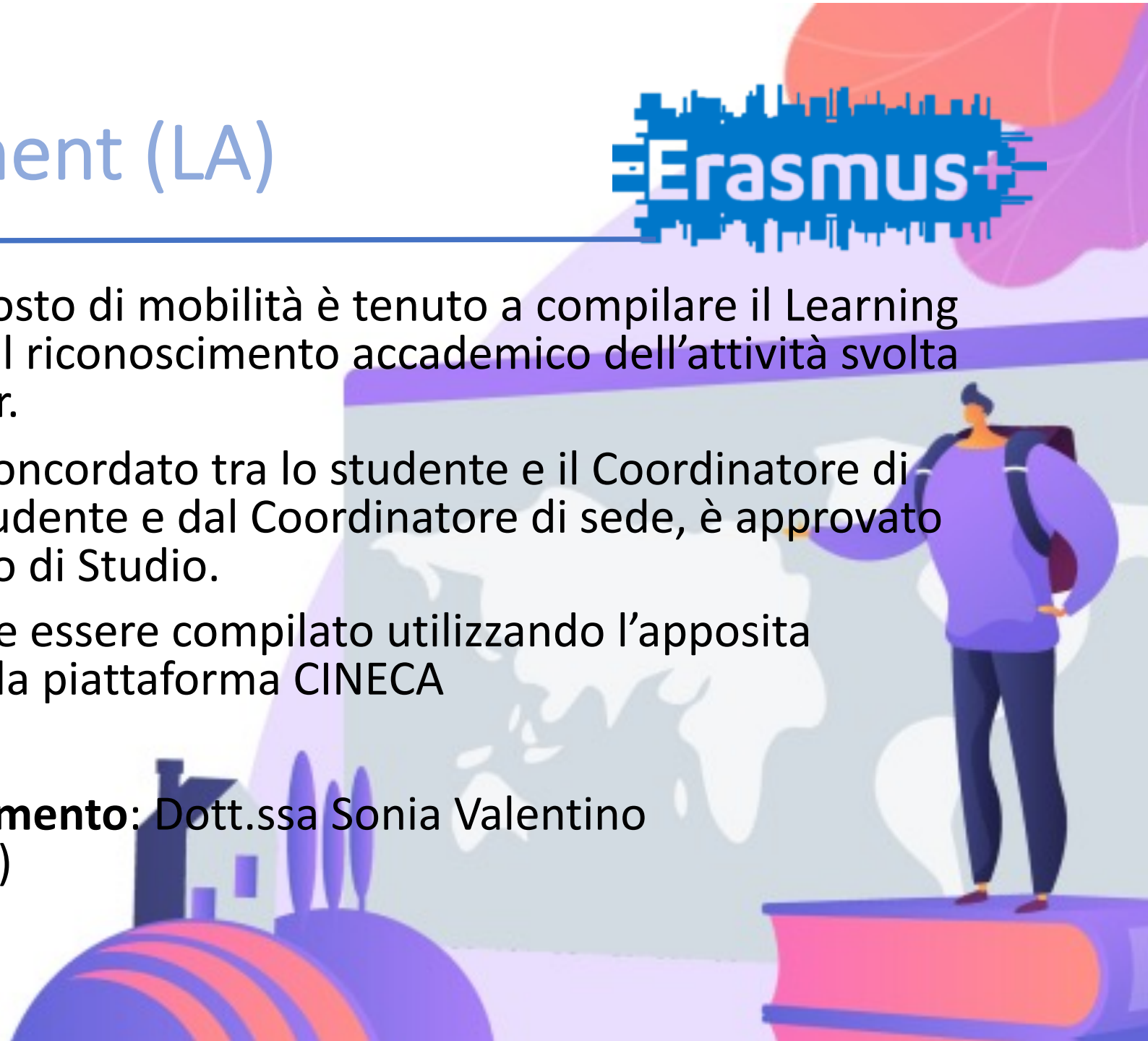

Certificato di arrivo

Certificato di periodo

A blue rounded rectangle with a white border, containing the text "Da inviare alla contact person del Dipartimento SAAF".

Da inviare alla **contact person**
del Dipartimento SAAF



Transcript of Records



Contiene i crediti acquisiti (ECTS), le votazioni conseguite ed eventuali altre attività svolte presso l'Università partner

I voti verranno convertiti seguendo una tabella di conversione dei voti riportati all'estero.



Mobilità per traineesheep

- Mobilità presso azienda Intra UE per tirocinio volontario, curriculare o post lauream
- Il candidato propone all'Ateneo lo svolgimento di un tirocinio della durata minima di **2 mesi** e massima di **12 mesi** presso un ente di suo specifico interesse
- **Dove poter svolgere il tirocinio:** imprese pubbliche o private; enti pubblici a livello locale, regionale o nazionale; istituti di ricerca; organizzazioni senza scopo di lucro, associazioni non profit o ONG; ecc.

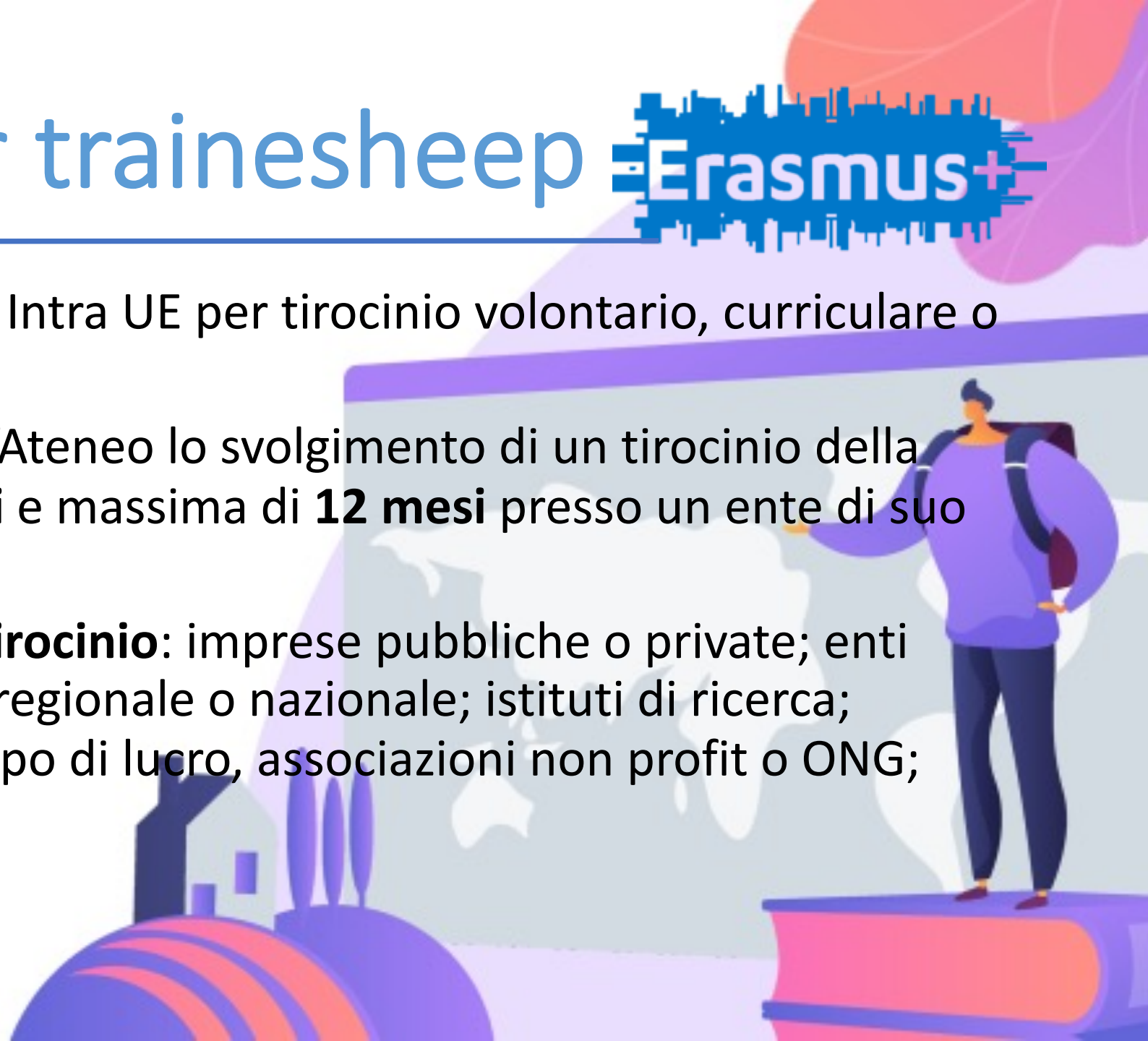

Requisiti generali di ammissibilità

- Possedere una carriera attiva ed essere in regola con i versamenti delle tasse e contributi, a pena di esclusione
- Possono svolgere un tirocinio Erasmus+ anche i neolaureati, o coloro che abbiano conseguito il titolo di Dottorato di Ricerca/Scuola di Specializzazione

Contributo finanziario per la mobilità

- Da € 400,00 mensili a € 500,00 mensili
- Contributo integrativo per studenti con minori opportunità

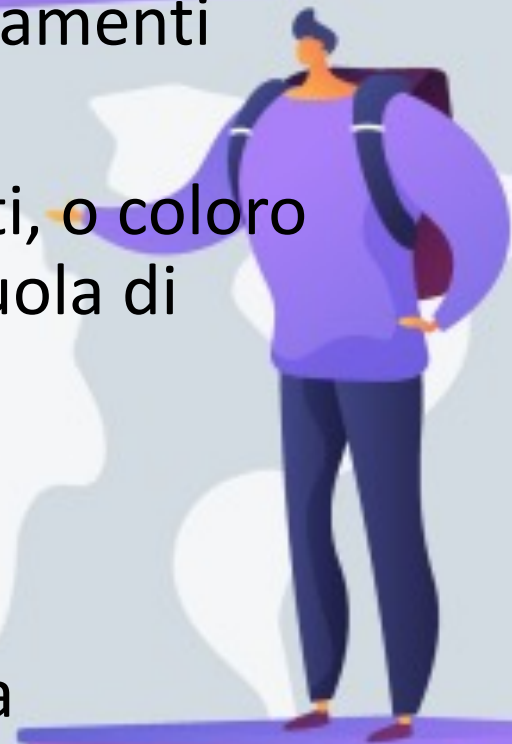

Opportunità



- Lo studente interessato a svolgere una mobilità per tirocinio, collegandosi all'applicativo CINECA, dovrà presentare la propria candidatura a valere su uno dei 2 seguenti bandi:
- **Bando Erasmus+ Traineeship di Ateneo** (riservato a tutti gli studenti dell'Ateneo ad eccezione degli studenti del Corso di Studio di Medicina e Chirurgia);
- **Bando Erasmus+ Traineeship post lauream.**
- Indipendentemente dalla natura del tirocinio, se curriculare, volontario o post lauream, **lo studente è tenuto ad individuare e contattare autonomamente l'ente presso cui svolgere il tirocinio.**

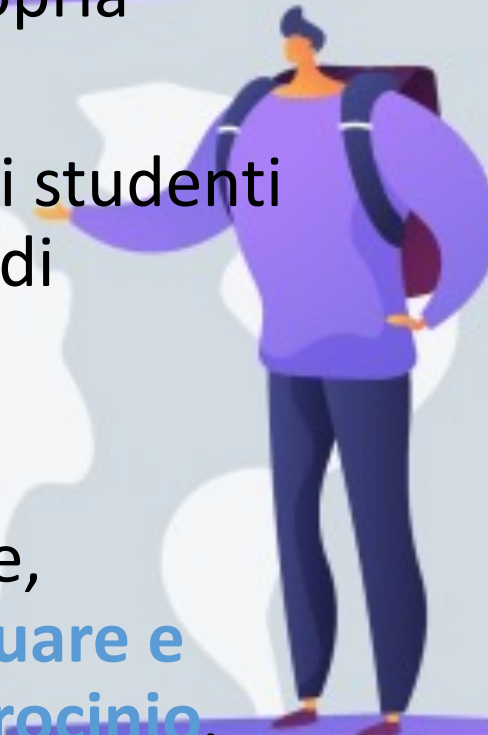

Learning Agreement for Traineeship

Compilazione del LAT contenente il progetto formativo, in accordo all'**Acceptance Letter** presentata ai fini del processo selettivo.

Il LAT deve essere compilato di concerto con il tutor aziendale nella sezione "**Before the mobility**".

Il LAT così compilato e firmato dallo studente deve essere trasmesso al Coordinatore di Corso di Studio, il quale dovrà specificare se si tratta di tirocinio curriculare, volontario



Traineeship Certificate



- Al termine del tirocinio, in seguito alla trasmissione del **Traineeship Certificate** da parte del partner/ente ospitante alla **Contact Person di Dipartimento**, il Coordinatore del Corso di Studio verifica la congruenza del documento riportato con il Learning Agreement for Traineeship preventivamente approvato prima della partenza, e provvede alla eventuale convalida dei CFU conseguiti all'estero.
- Segue la ratifica del Consiglio di Corso di Studio di afferenza dello studente e relativa delibera di approvazione.

Contatti



Commissione Internazionalizzazione del CdL in Viticoltura ed Enologia

- Prof. Antonino Motisi, E-mail: antonio.motisi@unipa.it
- Prof. Antonino Galati, E-mail: antonino.galati@unipa.it
- Prof. Matteo Pollon, E-mail: matteo.pollon@unipa.it

Contact person del Dipartimento SAAF:

- Dott.ssa Sonia Valentino, E-mail: sonia.valentino@unipa.it



Grazie per la cortese attenzione