



**Presidente del Polo Universitario di Trapani**  
**Prof. Ignazio Giacona**

**Segreteria Studenti e Didattica**

Responsabile **Anna Maria Bonaiuto**

Tel. 091 23897870

annamaria.bonaiuto@unipa.it

**Personale di Segreteria**

**Giuseppe Di Vita - Vito Marino**

**Leonardo Novara - Antonella Pidone**

**Fabio Salerno**

**Contatti**

**Polo Universitario di Trapani**

Lungomare Dante Alighieri, 2/4 91016 ERICE - TRAPANI

Tel. +39 0923 569042

<http://www.unipa.it/amministrazione/polodidattici/polotp/>

e-mail: [polodidattico.tp@unipa.it](mailto:polodidattico.tp@unipa.it)



## CORSI DI STUDIO

**Architettura e Ambiente Costruito** (Laurea Triennale)

Referente **Prof. E. Palazzotto**

**Consulente Giuridico di Impresa** (Laurea Triennale)

Coordinatore **Prof. R. Mangano**

**Giurisprudenza** (Laurea Magistrale)

Coordinatore **Prof.ssa L. Lorello**

Coordinatore Delegato per la sede di Trapani **Prof. A. Tesauro**

**Scienze del Turismo** (Laurea Triennale)

Coordinatore **Prof.ssa M. Cuffaro**

**Viticultura ed Enologia** (Laurea Triennale)

Coordinatore **Prof. R. Di Lorenzo**



UNIVERSITA' DEGLI STUDI

## CORSO DI STUDIO TRIENNALE IN ARCHITETTURA E AMBIENTE COSTRUITO

Il Corso di Studio in Architettura e Ambiente Costruito è finalizzato al conseguimento della laurea di primo livello in Scienze dell'Architettura.

Il titolo conseguito a conclusione del percorso formativo garantisce l'ammissione all'Esame di Stato per l'iscrizione all'Albo degli Architetti (Sez. B – Settore Architettura).

### OBIETTIVI FORMATIVI

Il percorso formativo, pur mantenendo i necessari e opportuni caratteri "generalisti" indispensabili per la formazione di base dell'architetto, è orientato principalmente sulle questioni inerenti la conoscenza, la modificazione, la valorizzazione e l'adeguamento dei manufatti e degli spazi costruiti nell'ottica della sostenibilità ambientale.

### SBOCCHI OCCUPAZIONALI

Le funzioni lavorative previste sono quelle

dell'architetto *junior*.

I laureati triennali potranno esercitare l'attività professionale autonomamente, nel campo della progettazione e realizzazione di costruzioni civili semplici con l'uso di metodologie standardizzate, curandone l'attuazione sotto ogni aspetto: direzione e misura dei lavori, vigilanza, contabilità e liquidazione.

### ORGANIZZAZIONE DELLA DIDATTICA

L'attività didattica prevede 17 esami obbligatori oltre a 2 esami a scelta dello studente, il tirocinio pratico-applicativo, la lingua straniera e una prova finale.

L'organizzazione della didattica si articola in sei semestri didattici e si struttura su un unico *curriculum*.

I 180 CFU necessari per la laurea si acquisiscono frequentando laboratori, corsi integrati, corsi monodisciplinari, corsi pluridisciplinari (integrati) e attività a scelta dello studente.

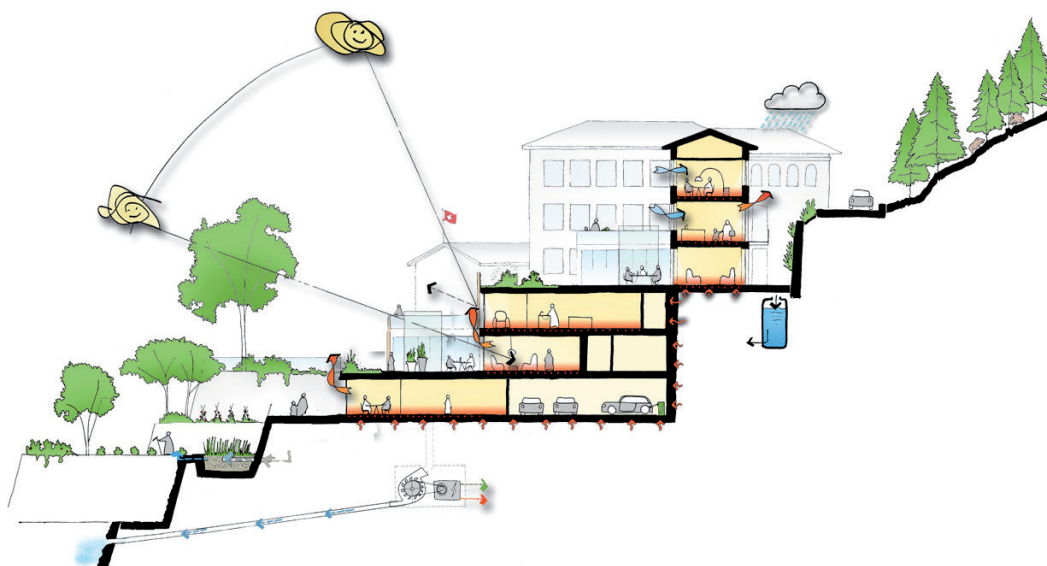

## PIANO DI STUDI

Primo anno	Secondo anno	Terzo anno
<p>Laboratorio di progettazione architettonica I</p> <p>Laboratorio di disegno e rilievo e fond. di geom. descrittiva C.I.</p> <ul style="list-style-type: none"><li>• <i>Lab. di disegno e rilievo dell'architettura</i></li><li>• <i>Fond. di geometria descrittiva</i></li></ul> <p>Tecnologia dell'architettura e del recupero edilizio</p> <p>Matematica</p> <p>Storia dell'architettura contemporanea e storia dell'arte moderna e contemporanea</p> <ul style="list-style-type: none"><li>• <i>Storia dell'architettura contemporanea</i></li><li>• <i>Storia dell'arte moderna e contemporanea</i></li></ul> <p>Urbanistica</p> <p>Verifica della lingua inglese (liv A2)</p>	<p>Laboratorio di progettazione architettonica II</p> <p>Lab. di architettura tecnica</p> <p>Elementi di statica e di scienza delle costruzioni</p> <p>Storia dell'architettura</p> <p>Estimo e pratica professionale</p> <p>Fisica tecnica ambientale</p> <p>Laboratorio di disegno e rilievo digitale dell'architettura</p>	<p>Laboratorio di progettazione architettonica III</p> <p>Laboratorio di urbanistica</p> <p>Laboratorio di progettazione ambientale</p> <p>Restauro architettonico</p> <p>Materie a scelta</p> <p>Altre attività formative</p> <p>Tirocini</p> <p>Prova finale</p>

### ESERCITAZIONI PRATICHE E TIROCINI

Il Corso di Studio organizza la didattica prevalentemente attraverso laboratori disciplinari che includono sopralluoghi, esercitazioni, simulazioni.

Il percorso formativo si completa con attività differenziate (tirocinio, conferenze, seminari, *workshops*, convegni e corsi di formazione), che permettono l'integrazione della formazione attraverso lo studio di discipline relative ad altri ambiti e l'acquisizione di conoscenze e competenze di contesto, utili per la prosecuzione degli studi in diversi percorsi magistrali e/o per l'inserimento nel mondo del lavoro.

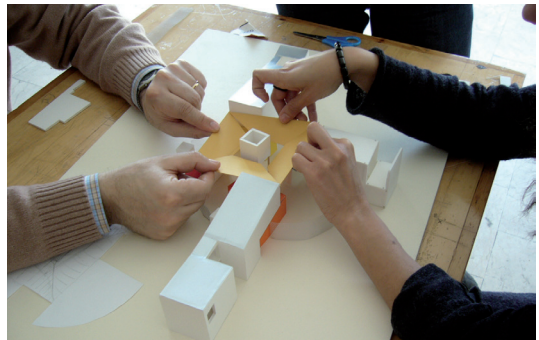

## REQUISITI DI AMMISSIONE

L'iscrizione al 1° anno dei corsi comporta il superamento della prova di selezione (test di ammissione nazionale) con un numero programmato pari a 100 studenti.

## EVENTUALE PROSECUZIONE DEL PERCORSO FORMATIVO

I laureati in Architettura e Ambiente Costruito saranno in possesso dei crediti formativi che costituiscono il requisito indispensabile per l'accesso ai Corsi di Studio Magistrale in Architettura, miranti alla formazione dell'architetto e dell'ingegnere edile-architetto, per l'acquisizione del titolo di studio ai sensi delle direttiva 85/384/CEE. In coerenza con tale prospettiva, il corso è ideato con un alto grado di compatibilità rispetto agli omologhi corsi in Scienze dell'Architettura attivi sul territorio italiano.

## CONTATTI

- Referente del Corso di Studio

**Prof. Emanuele Palazzotto, [emanuele.palazzotto@unipa.it](mailto:emanuele.palazzotto@unipa.it)**



# CORSO DI STUDIO TRIENNALE IN CONSULENTE GIURIDICO D'IMPRESA

## INQUADRAMENTO GENERALE

Il Corso di Studio triennale in Consulente giuridico d'impresa mira a fornire allo studente una solida formazione giuridica, integrata dal possesso delle indispensabili conoscenze economico-aziendalistiche e d'ingegneria gestionale, al fine di creare laureati con un profilo professionale spendibile nella promozione,

nell'organizzazione e nello sviluppo di attività imprenditoriali.

Il Corso, tenuto conto delle specifiche vocazioni produttive del territorio al quale si rivolge, agisce in costante raccordo con il mondo delle imprese e, in particolare, di quelle operanti nel settore agro-alimentare.

## PIANO DI STUDI

Primo anno	Secondo anno	Terzo anno
<b>Diritto privato, diviso in:</b> <ul style="list-style-type: none"><li>• <i>obbligazioni e contratti, e</i></li><li>• <i>diritto internazionale privato</i></li></ul> <b>Economia politica</b> <b>Sistema contrattuale romano</b> <b>Diritto della Pubbl. Amm.ne</b> <b>Storia del diritto medievale e moderno</b> <b>Abilità linguistiche</b>	<b>Diritto commerciale per lo sviluppo economico</b> <b>Diritto privato comparato</b> <b>Diritto pubblico comparato</b> <b>Economia aziendale</b> <b>Etica e Mercato</b> <b>Nuovi modelli di business e teoria delle negoziazioni</b> <b>N. 2 periodi di TIROCINIO, da svolgersi anche consecutivamente presso lo stesso ente ospitante.</b>	<b>Diritto del lavoro e delle relazioni sindacali</b> <b>Diritto della filiera agro-alimentare</b> <b>Economia regionale e dei patti territoriali</b> <b>Diritto tributario</b> <b>Diritto penale e reati d'impresa</b> <b>Tecniche alternative di risoluzione delle controversie</b> <b>ALTRE ATTIVITÀ FORMATIVE</b> <b>PROVA FINALE</b>

## ESERCITAZIONI PRATICHE E TIROCINI

Il Corso dedica particolare attenzione allo sviluppo delle "competenze leggere" (*soft skills*), e cioè di tutte quelle attitudini e abilità comunicativo-relazionali essenziali nell'ambito della gestione imprenditoriale e delle risorse umane.

A tal fine si prevede anche la simulazione di negoziazioni e di mediazioni, nonché un periodo di tirocinio obbligatorio che lo studente dovrà svolgere presso aziende, organizzazioni professionali o di categoria, anche in distretti produttivi diversi da quello trapanese.

## INTERNAZIONALIZZAZIONE

Il Corso mira a promuovere l'internazionalizzazione degli studi, sia mediante l'approfondimento a lezione del linguaggio giuridico internazionale, che mediante accordi con Atenei stranieri nell'ambito del progetto "Erasmus plus."

Il Corso ha già concluso tre accordi "Erasmus plus", rispettivamente con le Università di Santiago de Compostela (ES), Granada (ES) e Katowice (PL), per un totale annuale di 17 posti in uscita e 17 posti in entrata.

## **SBOCCHI OCCUPAZIONALI**

Il Corso mira a formare imprenditori, consulenti d'impresa, siano essi pubblici dipendenti o liberi professionisti, e altre figure professionali dotati di specifiche competenze nella creazione di nuove imprese e nello sviluppo di quelle già esistenti.

Il neo-laureato potrà anche partecipare ai concorsi riservati alla classe di laurea L-14 (Scienze dei servizi giuridici).

Il neo-laureato potrà infine continuare gli studi iscrivendosi al Corso di Studio Magistrale in Giurisprudenza (durata quinquennale), usufruendo della convalida di molti degli esami sostenuti.

## **REQUISITI DI AMMISSIONE**

Accesso libero, e cioè senza numero chiuso o programmato



## **CONTATTI**

- Coordinatore del Corso  
**Prof. Renato Mangano, [renato.mangano@unipa.it](mailto:renato.mangano@unipa.it)**



# CORSO DI STUDIO MAGISTRALE IN GIURISPRUDENZA

Corso di Studio a ciclo unico (cioè con un unico esame finale di laurea), della durata 5 anni.

## OBIETTIVI FORMATIVI

Preparare giuristi:

- che abbiano un'approfondita conoscenza teorica dei vari settori del diritto
- che abbiano particolari capacità logico interpretative nell'analisi e risoluzione di casi concreti
- che sappiano supportare gli imprenditori nei loro rapporti giuridici ed economici, anche in ambito internazionale

## SBOCCHI OCCUPAZIONALI

- professioni legali (magistratura, notariato, avvocatura)
- carriera nelle istituzioni pubbliche, nazionali e sovranazionali
- giurista d'impresa e del commercio internazionale
- esperto di mercati finanziari



## AREE DI APPRENDIMENTO

- diritto privato
- diritto costituzionale
- diritto commerciale
- diritto del lavoro
- diritto dell'economia
- diritto finanziario
- diritto dell'Unione Europea
- diritto internazionale
- diritto comparato
- diritto amministrativo
- diritto penale
- diritto processuale civile e penale
- storia e filosofia del diritto
- economia politica
- lingue straniere

Lo studente al 5° anno dovrà personalizzare il suo percorso formativo scegliendo uno dei seguenti indirizzi:

- forense civilistico e d'impresa
- forense penalistico
- pubblicistico internazionale

## TIROCINIO

Il tirocinio (obbligatorio) potrà essere svolto presso uffici giudiziari, studi professionali, enti pubblici e aziende.

## REQUISITI DI AMMISSIONE

Accesso libero, e cioè senza numero chiuso o programmato

## PIANO DI STUDI

Primo anno	Secondo anno*	Terzo anno
<p>Istituzioni di diritto privato</p> <p>Diritto costituzionale</p> <p>Filosofia del diritto</p> <p>Storia del diritto romano</p> <p><b>Attività formative di contesto I</b>  <i>Attività formative organizzate o riconosciute idonee dal corso di studio (ad es. seminari, esercitazioni, stages)</i></p> <p><b>Gruppo opzionale I - Idoneità lingua giuridica</b></p> <ul style="list-style-type: none"> <li>• Spagnolo giuridico</li> <li>• Inglese giuridico</li> </ul>	<p>Diritto commerciale I</p> <p>Diritto del lavoro C.I.</p> <p>Economia politica</p> <p>Diritto ecclesiastico italiano e comparato</p> <p><b>Gruppo opzionale II</b></p> <ul style="list-style-type: none"> <li>• Diritto privato comparato</li> <li>• Diritto pubblico comparato</li> </ul> <p>a scelta dello studente</p> <p><b>Gruppo opzionale III</b></p> <ul style="list-style-type: none"> <li>• Diritto dell'economia</li> <li>• Diritto agrario</li> </ul> <p>a scelta dello studente</p>	<p>Diritto civile I</p> <p>Diritto internazionale</p> <p>Diritto dell'Unione Europea</p> <p>Diritto penale C.I.</p> <p>Storia del diritto medievale e moderno</p> <p>Diritto romano</p> <p>Diritto tributario</p>
Quarto anno	Quinto anno	
<p>Tirocinio</p> <p>Diritto processuale civile - fonti interne, internazionali e sovranazionali</p> <p>Diritto processuale civile I</p> <p>Diritto processuale civile II</p> <p>Diritto processuale penale</p> <p>Diritto processuale penale I</p> <p>Diritto processuale penale II</p> <p>Diritto penale</p>	<p>Diritto penale I</p> <p>Diritto penale II</p> <p><b>Gruppo di attività formative opzionali IV</b></p> <ul style="list-style-type: none"> <li>• Lingua inglese specialistica</li> </ul> <p>Tirocinio</p>	<p>Diritto amministrativo II</p> <p>Corporate finance</p> <p>Diritto tributario e comparato</p> <p>Diritto civile II</p> <p>Diritto del lavoro internazionale e comunitario</p> <p>Tutela internazionale dei diritti umani</p> <p>Prova finale</p>

\* insegnamenti secondo anno a scelta dello studente



## SEDI ERASMUS CONVENZIONATE

	Cina	UIBE
	Francia	Nice, Valenciennes
	Germania	Göttingen, Osnabrück, Tübingen
	Grecia	Thessalonika
	Lituania	Vilnius
	Polonia	Katowice, Warszaw, Bielsko-Biała
	Slovacchia	Bratislava
	Spagna	Barcellona, Elche, Girona, Granada, Jaen, La Coruna, Madrid Universidad Autonoma, Madrid Carlos III, Malaga, Salamanca, Santiago di Compostela, Siviglia, Valencia, Vigo, Zaragoza
	Turchia	Istanbul
	Svezia	Uppsala
	Belgio	Liegi
	Repubblica Ceca	Plzeň
	Slovenia	Lubiana

## CONTATTI

- Coordinatore del Corso di Studio in Giurisprudenza, sedi di Palermo e Trapani  
**Prof.ssa Laura Lorello, [laura.lorello@unipa.it](mailto:laura.lorello@unipa.it)**
- Coordinatore Delegato per la sede di Trapani  
**Prof. Alessandro Tesauero, [alessandro.tesauero@unipa.it](mailto:alessandro.tesauero@unipa.it)**

## CORSO DI STUDIO TRIENNALE IN SCIENZE DEL TURISMO

Il Corso di Studio si propone di fornire una formazione specialistica alla forza lavoro di un territorio caratterizzato da una continua crescita del settore turistico.

### OBIETTIVI FORMATIVI

Il Corso di Studio, seguendo un approccio multidisciplinare, fornisce conoscenze di base in ambito economico-aziendale, statistico, giuridico e storico-artistico necessarie per affrontare i diversi aspetti legati alla gestione, organizzazione e promozione dell'industria turistica. Inoltre, lo specifico obiettivo del corso è la formazione degli studenti nella conoscenza delle lingue straniere, sia in forma scritta che orale, e dell'informatica di base.

### SBOCCHI OCCUPAZIONALI

Il corso di studi forma figure professionali, manageriali e imprenditoriali, in grado di gestire, organizzare e sviluppare attività economiche in ambito turistico.

I laureati potranno accedere a professioni nell'ambito di strutture ricettive, agenzie di viaggio, associazioni turistiche, tour operator, e altresì, nell'ambito del destination management relativamente alla promozione e progettazione del turismo a livello locale.

### REQUISITI DI AMMISSIONE

Accesso libero, e cioè senza numero chiuso o programmato

### EVENTUALE PROSECUZIONE DEL PERCORSO FORMATIVO

La laurea in Scienze del Turismo consente di accedere al Corso di Studio Magistrale biennale, attivato presso la sede di Palermo, in *Tourism System and Hospitality Management*, svolto in collaborazione con la *Chaplin School of Hospitality and Tourism Management* della *Florida International University* (Miami)



## PIANO DI STUDI

Primo anno	Secondo anno	Terzo anno
<p><b>Informatica ed elementi di matematica</b></p> <p><b>Istituzioni di diritto C.I.</b></p> <ul style="list-style-type: none"><li>• <i>Diritto privato</i></li><li>• <i>Diritto pubblico</i></li></ul> <p><b>Lingua inglese C.I.</b></p> <ul style="list-style-type: none"><li>• <i>Modulo I</i></li><li>• <i>Modulo II</i></li></ul> <p><b>Micro e macro economia applicata</b></p> <p><b>Economia del turismo</b></p> <ul style="list-style-type: none"><li>• <i>Economia del turismo</i></li><li>• <i>Economia dell'industria turistica</i></li></ul> <p><b>Attività formative opzionali</b></p> <ul style="list-style-type: none"><li>• <i>Lingua spagnola</i></li><li>• <i>Lingua francese</i></li></ul>	<p><b>Diritto dei trasporti e del turismo</b></p> <p><b>Economia aziendale CI</b></p> <ul style="list-style-type: none"><li>• <i>Istituzioni</i></li><li>• <i>Contabilità e bilanci</i></li></ul> <p><b>Statistica</b></p> <p><b>Geografia</b></p> <ul style="list-style-type: none"><li>• <i>Modulo I</i></li><li>• <i>Modulo II</i></li></ul> <p><b>Sociologia del turismo</b></p> <ul style="list-style-type: none"><li>• <i>Modulo I</i></li><li>• <i>Modulo II</i></li></ul> <p><b>Statistica del turismo</b></p> <p><b>Attività formative opzionali II</b></p> <ul style="list-style-type: none"><li>• <i>Diritto amministrativo</i></li><li>• <i>Diritto dei beni culturali</i></li></ul>	<p><b>Economia e gestione delle imprese turistiche</b></p> <p><b>Organizzazione e gestione delle risorse umane</b></p> <p><b>Statistica economica e delle aziende turistiche</b></p> <p><b>Tirocinio formativo e di orientamento</b></p> <p><b>Attività formative opzionali III</b></p> <ul style="list-style-type: none"><li>• <i>Politica economica</i></li><li>• <i>Controllo e gestione delle aziende turistiche</i></li></ul> <p><b>Attività formative opzionali IV</b></p> <ul style="list-style-type: none"><li>• <i>Storia moderna</i></li><li>• <i>Storia dell'arte moderna</i></li><li>• <i>Museologia e gestione dei beni culturali</i></li></ul> <p><b>Attività formative a scelta dello studente</b></p> <ul style="list-style-type: none"><li>• <i>Storia greca</i></li><li>• <i>Archeologia classica</i></li><li>• <i>Diritto civile dell'ambiente ed europeo</i></li><li>• <i>Storia delle arti decorative</i></li></ul> <p><b>Prova finale</b></p>

## CONTATTI

- Coordinatore del Corso di Studio  
**Prof.ssa Miranda Cuffaro, [miranda.cuffaro@unipa.it](mailto:miranda.cuffaro@unipa.it)**

## CORSO DI STUDIO TRIENNALE IN VITICOLTURA ED ENOLOGIA

Il Corso di Studio ha la sua sede nella città di Marsala, in una moderna struttura dotata di laboratori e sofisticate strumentazioni per lo svolgimento delle attività didattiche.

### OBIETTIVI FORMATIVI

Il Corso di Studio fornisce le conoscenze di base nel campo della biologia, delle tecnologie di processo e di analisi enologica, dell'economia aziendale e di mercato, nonché della produzione e valutazione qualitativa dei prodotti vitivinicoli per una corretta gestione dell'intera filiera vitivinicola.

Inoltre, approfondisce le conoscenze relative alle normative di settore e dei principi di economia aziendale e *marketing*.



### SBOCCHI OCCUPAZIONALI

Il laureato in viticoltura ed enologia sarà abilitato allo svolgimento della professione di enologo, che potrà svolgere sia in Italia che all'estero.

Il livello di preparazione acquisito consentirà di operare nei seguenti ambiti:

- affinamento, conservazione, imbottigliamento dei vini; esecuzione di analisi microbiologiche, chimico-fisiche e sensoriali dell'uva, dei mosti e dei vini con

valutazione dei risultati per il controllo della qualità e per la valorizzazione dei costituenti nutraceutici dei prodotti ottenuti

- collaborazione, in fase di progettazione aziendale, nella scelta della tecnologia funzionale all'ottimizzazione dei processi produttivi viticoli ed enologici
- direzione, amministrazione, consulenza in aziende vitivinicole per la produzione e trasformazione dell'uva e dei prodotti derivati
- organizzazione aziendale per la commercializzazione, la comunicazione, il marketing e la promozione dei prodotti vitivinicoli



### ORGANIZZAZIONE DELLA DIDATTICA

L'attività didattica prevede: 19 esami obbligatori, 4 esami a scelta dello studente, il tirocinio pratico-applicativo, la lingua straniera e una prova finale.

Corso a frequenza non obbligatoria.

<p><b>Matematica</b></p> <p><b>Istituzioni di economia e statistica:</b></p> <ul style="list-style-type: none"> <li>• <i>Istituzioni di economia</i></li> <li>• <i>Elementi di statistica</i></li> </ul> <p><b>Chimica generale ed inorganica</b></p> <p><b>Lingua straniera dell'UE</b></p> <p><b>Fisica</b></p> <p><b>Biologia vegetale</b></p> <p><b>Chimica organica</b></p> <p><b>Laboratorio di chimica</b></p>	<p><b>Processi biologici in enologia</b></p> <p><b>Agronomia e gestione del suolo:</b></p> <ul style="list-style-type: none"> <li>• <i>Agronomia</i></li> <li>• <i>Elementi di pedologia</i></li> </ul> <p><b>Arboricoltura generale</b></p> <p><b>Biochimica agraria e chimica del suolo</b></p> <p><b>Viticoltura</b></p> <p><b>Microbiologia enologica</b></p> <p><b>Patologia viticola</b></p> <p><b>Economia e politica vitivinicola</b></p>	<p><b>Laboratorio di analisi sensoriale</b></p> <p><b>Processi enologici e vinificazioni speciali</b></p> <p><b>Analisi strumentali</b></p> <p><b>Controllo microbiologico</b></p> <p><b>Laboratorio di impianti e misure idrauliche</b></p> <p><b>Entomologia e acarologia viticola</b></p> <p><b>Gestione del vigneto</b></p> <p><b>Tecnica viticola</b></p> <p><b>Impianti irrigui</b></p> <p><b>Meccanizzazione viticola ed impianti enologici</b></p> <p><b>Lab. di inglese professionale</b></p> <p><b>Altre attività formative:</b></p> <ul style="list-style-type: none"> <li>• <i>Seminari professionalizzanti</i></li> </ul> <p><b>Materie a scelta</b></p> <ul style="list-style-type: none"> <li>• <i>Viticultura da tavola</i></li> <li>• <i>Tecnologia dei vioni dolci e liquorosi</i></li> <li>• <i>Analisi chimico fisica dei suoli agrari</i></li> <li>• <i>Marketing del vino</i></li> </ul> <p><b>Tirocini</b></p> <p><b>Prova finale</b></p>
---	---	--

## ESERCITAZIONI PRATICHE E TIROCINI

Il Corso di Studio presta particolare attenzione alle attività didattiche in campo, in cantina ed in laboratorio. A tal fine, nella sede del corso, sono presenti 3 laboratori didattici con sofisticate strumentazioni per lo svolgimento di esercitazioni pratiche su analisi chimiche, microbiologiche e ampelografiche e due laboratori di informatica. Gli studenti durante il corso svolgono un tirocinio obbligatorio presso le aziende del settore vitivinicolo sia regionali che nazionali.

## EVENTUALE PROSECUZIONE DEL PERCORSO FORMATIVO

Alla fine del suo percorso il laureato ha la possibilità di proseguire gli studi iscrivendosi al Corso di Studio Magistrale Interateneo in Scienze Viticole ed Enologiche (biennale).

Il primo anno del corso sarà tenuto presso il Polo Universitario di Asti, mentre il secondo anno si svolgerà presso una delle sedi consorziate tra le quali quella di Trapani - Marsala.



Sede del Corso

**Polo Universitario di Trapani**

Via Dante Alighieri 120, 91025 Marsala

Tel. 091 23897886, 0923 713962

e-mail: [vitenologia@unipa.it](mailto:vitenologia@unipa.it)

Coordinatore del Corso di Studio

**Prof. Rosario Di Lorenzo**

Vice Coordinatore

**Prof.ssa Stefania Chironi**

Segreteria

**Lucia Chiara Sabella**

[luciachiara.sabella@unipa.it](mailto:luciachiara.sabella@unipa.it)